Homepage: www.pfarrei-villnoess.com
E-Mail: info@pfarrei-villnoess.com
Peterweg 17 I-39040 Villnöß
Tel. 0472 840131

Sprechstunden im Pfarrhaus
Montag und Mittwoch von 9 bis 11 Uhr

Pfarrbrief

17.04. – 24.04.2022
Nr. 16

Gottesdienste

Samstag **St. Peter**	**16.04.**	**20.00**	**Karsamstag – Tag der Grabesruhe** **Osternachtfeier: Lichtfeier – Wortgottesdienst – Taufwasserweihe u. Tauffeier für Ben Fink – Eucharistiefeier:** JM für Marianne Messner, Unterschlell, JM für Annelies u. Rosa Mantinger, für Martha u. Felix Chizzali, für Erich Messner, für Manuel Mantinger– **Segnung der Osterspeisen** *Teis 18.00 Osternachtfeier*
Sonntag **St. Peter**	**17.04.**	**10.00**	**Ostersonntag – Tag der Auferstehung unseres Herrn Jesus Christus** **Hochamt**: JM für Maria u. Walter Delueg, JM für Josefa Obexer, JM für Alois Obexer, Hanser, für Leb. u. Verst. Profanter, Prod, für Alois Profanter – **Segnung der Osterspeisen** *Teis 8.30 Hochamt*
Montag **St. Peter**	**18.04.**	**9.30** **10.00**	**Ostermontag** **Bundesrosenkranz für Antonia Messner** **GOTTESDIENST**: Bundamt für Antonia Messner, JM für Peter Runggatscher, Hiedl, JM für Peter Portner, u. Angeh., Riefer, JM für Rosa Mantinger, Unterkantiol, JM für Rosmarie Mantinger, Mittermanting *Teis 8.30 Gottesdienst*
Di - St. Peter	19.04.	8.00	Hl. Messe für Maria Profanter, Albl, für Alois Runggatscher
Mi - St. Peter	20.04.		*Teis 8.00 hl. Messe*
Do - St. Peter	21.04.	8.00	JM für Maria Pramstrahler Profanter, für Filomena Augschöll
Fr - St. Peter	22.04.		*Teis 19.00 hl. Messe*
Samstag **St. Peter**	**23.04.**	**19.00**	**Vorabendgottesdienst** für Anton, Anna u. Marianna Fischnaller, für Hermann Atzwanger, für Leb. u. Verst. Fam. Deporta u. Hofer, für Walter Puner, für Peter Ferdigg, für Elisabeth Profanter
Sonntag **St. Peter**	**24.04.**	**10.00**	**2. Sonntag der Osterzeit – Weisser Sonntag – Sonntag der göttl. Barmherzigkeit** **Wortgottesfeier** *Teis 9.30 Erstkommunionfeier*

FASTENOPFER

Die heurige Fastenopferaktion steht heuer unter dem Thema „Lasst uns nicht müde werden, Gutes zu tun“, ein Satz aus dem Brief an die Galater. Neben verschiedenen Projekten stehen heuer die Kinder im Mittelpunkt, damit sie nach der Pandemie wieder zur Schule gehen und dafür auch das Schulgeld bezahlen können. Von Gründonnerstag bis Ostersonntag kann das Fastenopfer in der Kirche abgegeben werden oder auch im Pfarrhaus. Vergelt's Gott allen, die sich daran beteiligen!

Neue Osterkrippe in unserer Pfarrkirche

Mit großer Freude und Genugtuung können wir von der Karwoche bis zum Pfingstfest die neue Osterkrippe mit den Szenen vom Palmsonntag bis hin zur Kreuzigung und Auferstehung bewundern. Dem Krippenverein Villnöß mit den Gebrüdern Max und Arnold Delueg an der Spitze gilt für die gelungene Arbeit unser aller aufrichtiger Dank!

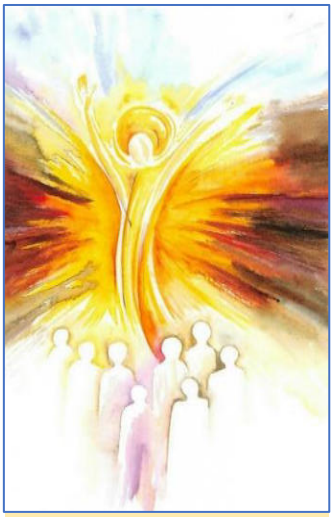

Allen Pfarrangehörigen ein gesegnetes Osterfest!

KUNDMACHUNG: Die Gemeindeverwaltung erstellt eine Rangordnung für die Aufnahme eines/ einer Praktikanten/Praktikantin für die öffentliche Bibliothek: Zeitraum Juli-August 2022. Die Gesuche müssen bis spätestens Dienstag, 26. April 2022, 12:00 Uhr, im Protokollamt der Gemeinde eingereicht werden (auch mittels E-Mail an info@villnoess.eu). Der entsprechende Vordruck kann von der Homepage der Gemeinde heruntergeladen werden. Es muss ein Lebenslauf beigelegt werden. *Nähere Auskünfte erteilt das Personalamt der Gemeinde, ☏ 0472 840121.*

RESTAURANT PITZOCK: Hast Du Lust aufs Kochen? Biete Lehrstelle für Kochlehrling ab Juli 2022. Bei Interesse melde Dich unter ☏ 347 1911604.

Wir suchen auf der **GEISLERALM** für die Sommersaison Bedienung und Barist/in mit durchgehender Arbeitszeit und einen Jungen zur Mithilfe und Abspülen. Wenn Du Lust hast in einem tollen Team mitzuarbeiten melde Dich unter ☏ 333 7569029 oder info@geisleralm.com. *Wir freuen uns auf Dich! Fam. Runggatscher.*

RESIDENCE TÖGLHOF: Wir suchen noch für die kommende Sommersaison eine Praktikantin/ Studentin zur Mithilfe beim Frühstück vorbereiten und Reinigen unserer Wohnungen. Über deinen Anruf freut sich Familie Profanter, ☏ 333 4711273 oder info@toeglhof.com

HOTEL KABIS: Für die kommende Sommersaison sind wir noch auf der Suche nach einem Saalkellner/in und einem Barist/in. Interessiert? Dann melde Dich doch über e-mail info@hotel-kabis.com oder ☏ 371 349 32 10, Konrad Messner.

JAUSENSTATION MOAR: Traditionelles Frühschoppen am Ostermontag mit Live-Musik. Für Für Speis (Weißwurst, Tirtlen….) und Trank ist bestens gesorgt. *Auf Euren Besuch freut sich Fam. Pernthaler.*

MARKET ÜBERBACHER sucht Mithilfe für den Sommer, ☏ 0471 655771.

IMBISS HERBERT in Klausen sucht von Juni-September eine einheimische Verstärkung als Barist/In. Wir bieten 5-Tage-Woche, jeweils von 17:00-22:00 Uhr. Des Weiteren suchen wir für unsere Kids (7+9 Jahre) von Juli bis Schulanfang ein Kindermädchen ab 16 Jahre (von ca. 10:00-14:00). Weitere Infos unter ☏ 329 7842843.

OSTERKONZERT: Die Musikkapelle Villnöß lädt herzlich ein zum Frühjahrskonzert am Ostersonntag, 17. April um 20:00 Uhr im Kultursaal St. Peter und am Sonntag, 24. April um 18:00 Uhr im Forum Brixen. Sitzplatzreservierung: ⇨ Konzert Villnöß: Tourismusverein Villnöß, ☏ 0472 840180 ⇨ Konzert Brixen ab Mittwoch, 13. April: Forum Brixen, www.forum-brixen.com, ☏ 0472 275588.

Die **MUSIKKAPELLE TEIS** lädt herzlich zum Frühjahrskonzert am Samstag, 23. April um 20:00 Uhr in die Turnhalle von Teis ein. Eintritt: Freiwillige Spende. *Wir freuen uns auf Euer Kommen.*

BAUERNSENIOREN – FRÜHLINGSWANDERUNG am Dienstag, den 19. April. Unser Bus startet um 8:00 Uhr in St. Magdalena/Ranui (Zustiegmöglichkeiten an allen Haltestellen). Wir fahren nach Tramin an der Weinstraße, besuchen die Kapelle St. Jakob in Kastelaz und wandern gemütlich über den Kastelazweg durch Weingüter und Laubwald in ca. 1,5 Stunden nach Kurtatsch. Dort Mittagspause im Gasthof Terze. In Kurtatsch ev. Besichtigung des Museums Zeitreise Mensch. Wer noch Lust hat kann über den Weinlehrpfad nach Entiklar und Margreid weiterwandern (ca. 2h). Dort werden wir vom Bus abgeholt. Geplant Rückkehr ca. 18:00 Uhr. Anmeldungen bis 17.04. bei Helga ☏ 328 8074038 oder Paul ☏ 328 3109649. *Alle sind herzlichst eingeladen!*

Die Firma **STUGA KG** in Barbian sucht Mitarbeiter für Verwaltung, Mitarbeiter für Einkauf und Angebotswesen, Elektrotechniker, Lehrling Elektrotechniker und Magazineur. Mehr Infos unter www.stuga.it. Wir freuen uns auf deine Bewerbung! info@stuga.it oder ☏ 0471 654175.

SCHUHE LEIMEGGER ist am Dienstag, 19. April wieder in St. Peter.

KFS: Wir möchten uns herzlich bei der Dorfbevölkerung von Villnöß bedanken, welche sich bei der Aktion „Hilfe für die Ukraine“ beteiligt haben. Die Spenden wurden der Organisation „Kinder in Not“ in Dietenheim übergeben. Ein großes Danke auch an die Gemeindeverwaltung für die Bereitstellung des Foyes, an den Zivilschutz – Sektion Brixen und an die Freiwillige Feuerwehr von St. Peter. Ein riesengroßes Dankeschön vor allem aber allen fleißigen Händen, die dazu beigetragen haben, dass dieses Projekt in so kurzer Zeit organisiert und gut über die Bühne gebracht werden konnte. Zur Info: jeden ersten Samstag im Monat ist es weiterhin möglich, Sachspenden beim Niedermairhof in Dietenheim abzugeben (von 9:00 bis 11:00 Uhr). *Das KFS-Team*

BEZIRKSGEMEINSCHAFT EISACKTAL: PFLEGEELTERN GESUCHT! Die Bezirksgemeinschaft Eisacktal sucht Familien oder Einzelpersonen, die bereit sind, Kinder zu betreuen, deren Eltern vorübergehend Hilfe und Unterstützung benötigen. Für Informationen wenden Sie sich bitte an das Fachteam für familiäre Anvertrauung: ⇨Sozialsprengel Brixen und Umgebung: Claudia Profanter, claudia.profanter@bzgeis.org, ☏ 0472 270 411 oder ⇨Sozialsprengel Klausen und Umgebung: Sonja Senn, ☏ 0472 847 494, sonja.senn@bzgeis.org. *Wir freuen uns, wenn Sie Kontakt zu uns aufnehmen!*

Mit freundlicher Unterstützung: Raiffeisen
Raiffeisenkasse Villnöß
Bank und Versicherungsdienst

Tel. 0472 975160 Jeden Dienstag bis 18.30 Uhr geöffnet
Mittwochnachmittag geschlossen