Homepage: www.pfarrei-villnoess.com
E-Mail: info@pfarrei-villnoess.com
Peterweg 17 I-39040 Villnöß
Tel. 0472 840131
Sprechstunden im Pfarrhaus
Montag und Mittwoch von 9 bis 11 Uhr

Pfarrbrief

01.01. – 09.01.2022
Nr. 01

Gottesdienste

Samstag St. Peter	**01.01.**	**10.00**	**Hochfest der Gottesmutter Maria – Neujahr – Weltfriedenstag** **Hochamt** JM für Maria Petriffer, JM für Franz Pramsohler, Rasod, für Maria u. Gottfried Pernthaler, Pedritsch, für Leb. u. Verst. Kofler u. Ploner, Urban, für Rosa Kofler *(Musik. Gestaltung: Bläser der Musikkapelle)* *Teis 8.30 Gottesdienst*
Sonntag St. Peter	**02.01.**	**9.30** **10.00**	**2. Sonntag nach Weihnachten** **Bundesrosenkranz für Elisabeth Profanter** **GOTTESDIENST:** Bundamt für Elisabeth Profanter, JM für Alois Obexer, JM für Peter Leitner, Wörndle, für Josef Pernthaler, Unterweg, für Leb. u. Verst. Pramsohler, Jaiter, für Manuel Mantinger *Teis 8.30 Gottesdienst*
Mo - St. Peter	03.01.	8.00	Hl. Namen Jesu -Hl. Messe für Anna Munter Fischnaller, für Leb. u. Verst. Messner, Kabis
Di - St. Peter	04.01.	8.00	Hl. Messe für Fam. Messner, Lehrer, für Otto Vontavon - **Dreikönigswasserweihe**
Mi - St. Peter	05.01.	19.00	Vorabendgottesdienst: für Johanna u. Josef Messner, Proi, für Rosa Walter, für Maria u. Bruno Braito, für Martha u. Felix Chizzali *Teis 8.00 hl. Messe*
Donnerstag St. Peter	**06.01.**	**10.00**	**Hochfest der Erscheinung des Herrn – Dreikönigsfest – Sternsingeraktion** **Hochamt**: JM für Alois Fischnaller, Proweig, JM für Frieda Profanter, Baumann, für Siegfried Lambacher, für Karl Burger *(Musik. Gestaltung: Kirchenchor Villnöß)*
Freitag St. Valentin	**07.01.**	**16.00**	**Hl. Valentin - Patrozinium - Herz-Jesu-Freitag** Hl. Messe für Alois Runggatscher, Dorfblick, für Alois Profanter, für Filomena Augschöll, für Cäcilia, Sr. Sofia u. Peter Runggatscher
Samstag St. Peter	**08.01.**	**19.00**	**Vorabendgottesdienst:** JM für Maria Trojer, für Johann Messner u. Anna Ritsch, für Franz Mantinger, Unterkantiol, für Rosmarie Mantinger, für Josef Messner, Mühler *Teis 8.30 Gottesdienst*
Sonntag St. Peter	**09.01.**	**10.00**	**Fest der Taufe Jesu** **GOTTESDIENST** für die Senioren, JM für Rosa Obexer Michaeler, JM für Agnes Obexer, Mitterflitz für Josef u. Markus Pernthaler, Fissneid, für Maria Vikoler, Tschinefreid, für verst. Geschwister Augschöll, Schuster *Teis 8.30 Gottesdienst*

VERSEHGANG:

am Herz-Jesu-Freitag, 7. Jänner ab ca. 9.30 Uhr

STERNSINGERAKTION

Auch im heurigen Jahr ziehen die Sternsinger nicht von Haus zu Haus. Sie werden am Dreikönigsfest, 6. Jänner als Sternsinger ministrieren und anschließend das Lied und die Gedichte vortragen. In der Kirche werden eigene Opferstöcke aufgestellt, in die Spenden eingeworfen werden können. Die Spenden können bis Mitte Jänner auch im Pfarrhaus abgegeben oder auf das Konto der Pfarrei mit dem Vermerk "Sternsinger" überwiesen werden. Natürlich besteht auch die Möglichkeit die Spende über Online-Banking mit dem Vermerk „Sternsinger“ zu überweisen: IBAN Nr. **IT57Y0809458410000300200018**
Wir bitten um Verständnis und tatkräftige finanzielle Mithilfe.

Wünsche zum neuen Jahr (Peter Rosegger)

Ein bisschen mehr Friede und weniger Streit,
ein bisschen mehr Güte und weniger Neid,
ein bisschen mehr Liebe und weniger Hass,
ein bisschen mehr Wahrheit – das wäre was!
Statt so viel Unrast ein bisschen mehr Ruh,
statt immer nur Ich ein bisschen mehr Du,
statt Angst und Hemmung ein bisschen mehr Mut,
und Kraft zum Handeln – das wäre gut!
In Trübsal und Dunkel ein bisschen mehr Licht,
kein quälend Verlangen, ein bisschen Verzicht
und viel mehr Blumen, so lange es geht,
nicht erst an Gräbern – da blüh`n sie zu spät!

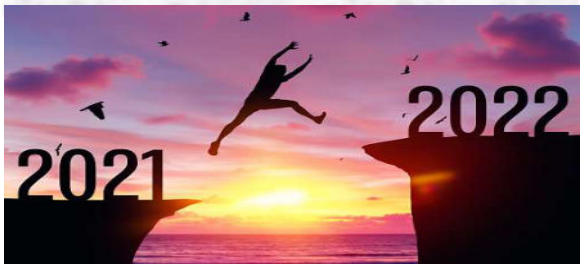

„Lasst uns gehen mit frischem Mute in das neue Jahr hinein! Alt soll unsre Lieb und Treue, neu soll unsre Hoffnung sein.
- Hoffmann von Fallersleben -
Wir wünschen einen guten Start ins neue Jahr

Öffnungszeiten Gemeinde: ⇨ 31.12. geöffnet bis 11:00 Uhr ⇨ 07.01. geschlossen
Öffnungszeiten Recyclinghof St. Peter: ⇨ 31.12. und 07.01. geöffnet
Öffnungszeiten Bibliothek: ⇨ 31.12. geöffnet bis 11:00 Uhr ⇨ 07.01. geschlossen

Erheber/innen für die Sprachgruppenzählung 2021: Die Gemeinde Villnöß sucht für die Sprachgruppenzählung Mitarbeiter für die Erhebungstätigkeit vom 10.03.2022 bis 31.05.2022. Die Aufgabe dieser Person/en wird es sein, denjenigen Haushalten behilflich zu sein, welche die Datenerhebung nicht über den Online-Fragebogen machen. Der/Die Erheber/in muss volljährig sein, die gängigen informatischen Geräte bedienen können, zweisprachig sein, ein hohes Maß an Professionalität aufweisen und an einer Onlineschulung teilnehmen. Die vorgesehene Vergütung beträgt € 4,00 für jeden ausgefüllten Bogen. Außerdem ist eine Spesenvergütung für die Verwendung des eigenen Fahrzeuges vorgesehen. *Interessierte melden sich bitte innerhalb 21.01.2022 im Meldeamt der Gemeinde.*

Einschreibung Kindergartenjahr 2022-2023: Die Einschreibungen in die Kindergärten finden in der Zeit vom 10. bis 18. Jänner 2022 statt. Die Anmeldung wird über das Portal MYCIVIS abgewickelt, dazu braucht es eine digitale Identität (SPID). Verwenden Sie bitte folgenden Link: https://my.civis.bz.it/schuleinschreibung. Eingeschrieben werden dürfen alle Kinder, welche bis zum 31.12.2022 das dritte Lebensjahr erreichen. Wichtig: Auch jene Kinder, welche bereits den Kindergarten besuchen, müssen wieder eingeschrieben werden. *Für evtl. Fragen und Unklarheiten wenden Sie sich – ab 10. Jänner 2022 – an die pädagogischen Fachkräfte in den jeweiligen Kindergärten. ⇨ Kindergarten Teis: 0472 844581 ⇨ Kindergarten St. Magdalena: 0472 840098 ⇨ Kindergarten St. Peter: 0472 840402*

Das **Alters- und Pflegeheim Villnöß ÖBPB** sucht ⇨ eine/n Heimgehilfin/en - Qual. Reinigungspersonal (II. FE) in Teilzeit; ⇨ eine/n Pflegehelfer/in (IV.ter FE) in Vollzeit/Teilzeit. Interessierte können sich innerhalb Freitag, 7. Januar 2022 um 12:00 Uhr im Altersheim unter ☏ 0472 840135 oder per E-Mail info@aph-villnoess.bz.it melden und die entsprechenden Gesuche einreichen.

Schuhe Leimegger ist am Dienstag, 04. Januar wieder in St. Peter.

Der **Fillerlift** ist vom 24.12. bis 09.01. durchgehend von 9:00 bis 16:30 Uhr geöffnet.

Deutsch sprechende **Haushaltshilfe für Seniorin** in St. Peter 1-2mal wöchentlich gesucht. Arbeitszeiten nach Vereinbarung, ☏ 328 4004401.

Fusshygiene für Senioren über 70 Jahre am Montag, 10. Januar im Arztambulatorium. ☏ 0472 847202. Den Fußhygienekalender für das jeweilige Einzugsgebiet finden Sie auch unter www.bzgeisacktal.it.

Wohnung an Einheimische zu vermieten: 65m² für 3 Pers., Küche, Wohnzimmer, Bad, 2 Schlafzimmer, Speise, großer Balkon, Glasfaser, Holzhütte, Autoabstellplatz, Bushaltestelle, 15 Min. von Brixen, ☏ 329 0045425.

Jagdrevier Villnöss: Zurzeit ist entlang der Villnösser Straße mit vermehrtem Wildwechsel zu rechnen. Besonders gefährlich ist es zwischen Vendruscolo und Mittermühl/Egger. Besonders in den Dämmerungs- und Nachtstunden ist erhöhte Vorsicht geboten!

Alzheimer – Demenz: A.S.A.A. lädt am Mittwoch, 12. Januar ab 19.30 Uhr zum Angehörigentreffen von Menschen mit Demenz. Wegen der Corona Bestimmungen werden ab Jänner 2022 die Selbsthilfegruppen von Klausen, Brixen und Sterzing zusammengeschlossen und online ausgetragen. Deshalb ist es notwendig Ihre Teilnahme rechtzeitig an info@asaa.it oder unter der grünen Nummer ☏ 600660561 bekanntzugeben, damit Ihnen der Zoom Link über Email zugeschickt werden kann. Die Online Treffen erfolgen in deutscher Sprache.

Der **Gesundheitsbezirk Brixen** bietet die Covid-Kinderimpfung im Impfzentrum Don Bosco an :

- 03.01.22: 9:00 – 12:00 und 14:00-18:00
- 07.01.22: 9:00-18:00

Unter www.coronaschutzimpfung.it können alle benötigten Dokumente heruntergeladen werden. Vormerkungen online unter https://sanibook.sabes.it oder telefonisch unter ☏ 0471 100999.

Der **kinderärztliche Betreuungsdienst** für dringende Fälle wird am Samstag, 25.12.2021 und am Samstag, 01.01.2022 nicht angeboten.

Ärztlicher Bereitschaftsdienst: Der diensthabende Arzt ist an Feier- und Vorfeiertagen unter der Telefonnummer ☏ 331 9928128 zu erreichen.